



**SANTANDER  
VENDE  
SANTANDER!!**

# 1. ME VOY PARA LA BONITA 1N/2D



## EL PLAN INCLUYE:

- ☺ Transporte (AAA) durante el recorrido, acompañamiento de guía turístico y asistencia médica.
- ☺ Alojamiento 1 noche en Bucaramanga
- ☺ Impuestos y Seguro Hotelero
- ☺ Transfer aeropuerto/terminal-hotel-aeropuerto/terminal
- ☺ 1 Desayuno
- ☺ 1 Almuerzo
- ☺ 1 Cena
- ☺ City Night Tour Cerro Del Santísimo (salida regular)
- ☺ Tour Cruzando el Chicamocha (salida regular)

TARIFAS POR PERSONA				
HOTEL	MULTIPLE	DOBLE	SENCILLA	NIÑOS (5 a 10 AÑOS)
TURISTA	\$ 620.000	\$ 730.000	\$ 1.030.000	\$ 530.000
SUPERIOR	\$ 680.000	\$ 780.000	\$ 1.100.000	\$ 580.000
SUPERIOR DE LUJO	\$ 750.000	\$ 880.000	\$ 1'310.000	\$ 640.000

TARIFA POR PERSONA		
EDAD	VALOR	INCLUYE
0 a 2 AÑOS	\$ 30.000	Asistencia Médica
3 a 4 AÑOS	\$ 150.000	Asistencia Médica, entradas atractivos y transporte

\*La cena con copa de Vino aplica para alojamiento en categoría SUPERIOR Y SUPERIOR DE LUJO\*

\*Suplemento transporte exclusivo de 1-4 personas \$300.000\*

\*Todas las salidas son regulares (tipo excursión)\*

**\*Tarifa por infante NO comisionable\***

**CONTACTO: 316 1232452 – 324 1780710**  
savensacolombia@gmail.com

**SANTANDER  
VENDE  
SANTANDER!!**



**SANTANDER  
VENDE  
SANTANDER!!**

## 2. SANTANDER DE PASO 2N/3D



### EL PLAN INCLUYE:

- 🌐 Alojamiento 2 noches Bucaramanga
- 🌐 Impuestos y Seguro Hotelero
- 🌐 Asistencia médica
- 🌐 Traslado Aeropuerto – Hotel – Aeropuerto
- 🌐 2 Desayunos
- 🌐 2 Almuerzos
- 🌐 2 Cenas
- 🌐 Tour Cruzando el Chicamocha (salida regular)
- 🌐 City Tour por Bucaramanga (salida regular)
- 🌐 City Night Tour Cerro Del Santísimo (salida regular).

### NO INCLUYE

- 🌐 Gastos no especificados en el programa

TARIFAS POR PERSONA				
HOTEL	MULTIPLE	DOBLE	SENCILLA	NIÑOS (5 a 10 AÑOS)
TURISTA	\$ 770.000	\$ 890.000	\$ 1'200.000	\$ 650.000
SUPERIOR	\$ 850.000	\$ 960.000	\$ 1'300.000	\$ 720.000
SUPERIOR DE LUJO	\$ 980.000	\$ 1.170.000	\$ 1'720.000	\$ 820.000

TARIFAS POR PERSONA		
EDAD	VALOR	INCLUYE
0 a 2 AÑOS	\$ 15.000	Asistencia Médica
3 a 4 AÑOS	\$ 110.000	Asistencia Médica, entradas atractivos y transporte

\*La cena con copa de Vino aplica para alojamiento en categoría SUPERIOR Y SUPERIOR DE LUJO\*

\*Suplemento transporte exclusivo de 1-4 personas \$500.000\*

\*Todas las salidas son regulares (tipo excursión) \*

**CONTACTO: 316 1232452 – 324 1780710**  
**savensacolombia@gmail.com**

**SANTANDER  
VENDE  
SANTANDER!!**



**SANTANDER  
VENDE  
SANTANDER!!**

## 3. VISITANDO SANTANDER 3N/4D



### EL PLAN INCLUYE:

- ☉ Alojamiento en el Hotel de Bucaramanga (3 noches)
- ☉ Impuestos y Seguro Hotelero
- ☉ Traslado Aeropuerto – Hotel – Aeropuerto
- ☉ Traslado Parque Nacional del Chicamocha – Hotel San Gil o Barichara en transporte de placa blanca
- ☉ Desayunos en el Hotel
- ☉ Cenas
- ☉ Almuerzos
- ☉ City Night Tour – Cerro Del Santísimo (Salida regular)
- ☉ Tour Cruzando el Chicamocha (Salida regular)
- ☉ Tour San Gil (salida regular)
- ☉ Tour Curití (salida regular)
- ☉ Tour Barichara (salida regular)
- ☉ Asistencia médica

TARIFAS POR PERSONA				
HOTEL	MULTIPLE	DOBLE	SENCILLA	NIÑOS (5 a 10 AÑOS)
<b>TURISTA</b>	\$ 1'130.000	\$1'350.000	\$2'240.000	\$ 980.000
<b>SUPERIOR</b>	\$1'350.000	\$1'450.000	\$2'390.000	\$ 1'090.000
<b>SUPERIOR DE LUJO</b>	\$1'500.000	\$1'870.000	\$3'030.000	\$1'350.000
TARIFA POR INFANTE				
EDAD	VALOR	INCLUYE		
<b>0 a 2 AÑOS</b>	\$ 20.000	Asistencia Médica		
<b>3 a 4 AÑOS</b>	\$ 170.000	Asistencia Médica, entradas atractivos y transporte		

\*La cena con copa de Vino aplica para alojamiento en categoría SUPERIOR Y SUPERIOR DE LUJO\*

\*Suplemento transporte exclusivo 1-4 personas \$800.000\*

\*Cuando el Plan **Visitando Santander** coincide con puente festivo, se confirma con todas las noches en Bucaramanga\*

**CONTACTO: 316 1232452 – 324 1780710**  
savensacolombia@gmail.com

**SANTANDER  
VENDE  
SANTANDER!!**



**SANTANDER  
VENDE  
SANTANDER!!**

# 4. PUEBLIANDO POR SANTANDER 4N/5D



## EL PLAN INCLUYE:

- 🌐 Alojamiento en el Hotel de Bucaramanga (4 noches)
- 🌐 Impuestos y Seguro Hotelero
- 🌐 Traslado Aeropuerto – Hotel – Aeropuerto
- 🌐 Desayunos en el Hotel
- 🌐 Cenas
- 🌐 Almuerzos
- 🌐 City Night Tour – Cerro El Santísimo (salida regular)
- 🌐 Tour Cruzando el Chicamocha (salida regular)
- 🌐 Tour San Gil, Tour Barichara, Tour Curití (salida regular)
- 🌐 Tour Zapatoca (salida regular)
- 🌐 Asistencia médica

TARIFAS POR PERSONA				
HOTEL	MÚLTIPLE	DOBLE	SENCILLA	NIÑOS (5 a 10 AÑOS)
<b>TURISTA</b>	\$1'300.000	\$1'550.000	\$2'230.000	\$ 1.090.000
<b>SUPERIOR</b>	\$1'450.000	\$1'690.000	\$2'350.000	\$1'260.000
<b>SUPERIOR DE LUJO</b>	\$1'860.000	\$1'990.000	\$2'800.000	\$1'490.000

TARIFA POR INFANTE		
EDAD	VALOR	INCLUYE
<b>0 a 2 AÑOS</b>	\$ 30.000	Asistencia Médica
<b>3 a 4 AÑOS</b>	\$ 210.000	Asistencia Médica, entradas atractivos y transporte

\*La cena con copa de Vino aplica para alojamiento en categoría SUPERIOR Y SUPERIOR DE LUJO\*

\*Suplemento transporte exclusivo de 1-4 personas \$1.000.000\*

\*Todas las salidas son regulares (tipo excursión)\*

\*Todos los servicios adicionales al alojamiento, serán operados directamente por la agencia.\*

**\*Tarifa por infante NO comisionable\***

**CONTACTO: 316 1232452 – 324 1780710**  
**savensacolombia@gmail.com**

**SANTANDER  
VENDE  
SANTANDER!!**



**SANTANDER  
VENDE  
SANTANDER!!**

## 5. PASEANDO POR SANTANDER 5N/6D



### EL PLAN INCLUYE:

- 🌐 Alojamiento en el Hotel de Bucaramanga (5 noches)
- 🌐 Impuestos y Seguro Hotelero
- 🌐 Traslado Aeropuerto – Hotel – Aeropuerto
- 🌐 Desayunos en el Hotel, Cenas, Almuerzos
- 🌐 City Night Tour – Cerro El Santísimo (salida regular- Parque no abre lunes)
- 🌐 Tour Cruzando el Chicamocha (salida regular- Parque no abre lunes y martes)
- 🌐 Tour San Gil , Tour Barichara, Tour Curití ( salida regular)
- 🌐 City tour por Bucaramanga y compras (salida regular)
- 🌐 Tour Zapatoca (Salida regular)
- 🌐 Asistencia médica

### TARIFAS POR PERSONA

HOTEL	MULTIPLE	DOBLE	SENCILLA	NIÑOS (5 a 10 AÑOS)
<b>TURISTA</b>	\$1'450.000	\$1'800.000	\$2'500.000	\$1'090.000
<b>SUPERIOR</b>	\$1'650.000	\$1'990.000	\$2'700.000	\$1'350.000
<b>SUPERIOR DE LUJO</b>	\$1'900.000	\$2'320.000	\$3'300.000	\$1'650.000

### TARIFA POR INFANTE

EDAD	VALOR	INCLUYE
<b>0 a 2 AÑOS</b>	\$ 36.000	Asistencia Médica
<b>3 a 4 AÑOS</b>	\$ 230.000	Asistencia Médica, entradas atractivos y transporte

\*La cena con copa de Vino aplica para alojamiento en categoría SUPERIOR Y SUPERIOR DE LUJO\*

\*Suplemento transporte exclusivo de 1-4 personas \$1.300.000\*

\*Todas las salidas son regulares (tipo excursión)\*

\*Todos los servicios adicionales al alojamiento, serán operados directamente por la agencia.\*

**\*Tarifa por infante NO comisionable\***

**CONTACTO: 316 1232452 – 324 1780710**  
savensacolombia@gmail.com

**SANTANDER  
VENDE  
SANTANDER!!**



**SANTANDER  
VENDE  
SANTANDER!!**

## 6. SAN GIL 1N/2D



### EL PLAN INCLUYE:

- ☉ Transporte (AAA) durante el recorrido, acompañamiento de guía turístico y asistencia médica.
- ☉ Alojamiento 1 noche en San Gil (Hotel Campestre)
- ☉ Impuestos y Seguro Hotelero
- ☉ Desayuno
- ☉ Almuerzo
- ☉ Cena
- ☉ Tour a Barichara
- ☉ Tour al Gallineral en San Gil
- ☉ Tour a Curifí

TARIFAS POR PERSONA				
HOTEL	MULTIPLE	DOBLE	SENCILLA	NIÑOS (5 a 10 AÑOS)
TURISTA	\$ 350.000	\$ 380.000	\$ 400.000	\$ 300.000
SUPERIOR	\$540.0000	\$580.0000	\$680.0000	\$ 400.000

**CONTACTO: 316 1232452 – 324 1780710**  
**savensacolombia@gmail.com**

**SANTANDER  
VENDE  
SANTANDER!!**



**SANTANDER  
VENDE  
SANTANDER!!**

## 7. SAN GIL + PANACHI 1N/2D



### EL PLAN INCLUYE:

- ☺ Transporte (AAA) durante el recorrido, acompañamiento de guía turístico y asistencia médica.
- ☺ Alojamiento 1 noche en San Gil (Hotel Campestre)
- ☺ Impuestos y Seguro Hotelero
- ☺ Desayuno
- ☺ Almuerzo
- ☺ Cena
- ☺ Tour a Barichara
- ☺ Tour al Gallineral en San Gil
- ☺ Tour a Curití
- ☺ Tour al Parque Nacional del Chicamocha con Acuaparque.
- ☺ Traslado de Parque Nacional del Chicamocha a San Gil en intermunicipal.

### NO INCLUYE

- ☺ Gastos no especificados en el programa

TARIFAS POR PERSONA				
HOTEL	MULTIPLE	DOBLE	SENCILLA	NIÑOS (5 a 10 AÑOS)
TURISTA	\$ 640.000	\$ 690.000	\$ 720.000	\$ 550.000

**CONTACTO: 316 1232452 – 324 1780710**  
**savensacolombia@gmail.com**

**SANTANDER  
VENDE  
SANTANDER!!**



**SANTANDER  
VENDE  
SANTANDER!!**

## 8. DE PASO POR SAN GIL 2N/3D



### EL PLAN INCLUYE:

- 🌐 Alojamiento 2 noches San Gil
- 🌐 Impuestos y Seguro Hotelero
- 🌐 Asistencia médica
- 🌐 Traslado Aeropuerto – Hotel – Aeropuerto
- 🌐 Desayunos
- 🌐 Almuerzos
- 🌐 Cenas
- 🌐 Tour Cruzando el Chicamocha (salida regular)
- 🌐 Tour San Gil – Barichara - Curiti (salida regular)

### NO INCLUYE

- 🌐 Gastos no especificados en el programa

#### TARIFA POR PERSONA

Acomodación Doble:

**\$850.000 pesos**  
Hotel tipo Turista

**\$1.130.000 pesos**  
hotel Alejandría Barichara

**CONTACTO: 316 1232452 – 324 1780710**  
**savensacolombia@gmail.com**

**SANTANDER  
VENDE  
SANTANDER!!**



**SANTANDER  
VENDE  
SANTANDER!!**

## 9. ZAPATOCA “CLIMA DE SEDA” 1N/2D

**¡Un lugar sorprendente!**



### EL PLAN INCLUYE:

- Alojamiento Hotel (1 noche).
- Impuestos y Seguro Hotelero,
- Asistencia médica
- Transporte Bucaramanga- Zapatoca- Betulia- Bucaramanga.
- Alimentación: Desayunos, Almuerzos, Cena
- Ingreso al museo cosmos.
- Ingreso a la cueva del Nitro.
- Ingreso y degustación del Vino Orgánico vinícola Sierra Morena.
- Visita a la Tumba de Geo Von Lenguerke.
- Visita Mirador Guane.
- Visita a Betulia la niña blanca de Santander.
- Visita e Ingreso al Parque Agroecológico “El salto Blanco”.
- Visita Cementerio Guane.
- Guía turístico para brindarte orientación en las visitas a realizar.

### TARIFA POR PERSONA

ACOMODACIÓN DOBLE

ACOMODACIÓN MULTIPLE

**\$580.000**

**\$520.000**

**CONTACTO: 316 1232452 – 324 1780710**  
**savensacolombia@gmail.com**

**SANTANDER  
VENDE  
SANTANDER!!**



**SANTANDER  
VENDE  
SANTANDER!!**

## 10. GUADALUPE - SUAITA - OIBA 1N/2D



### EL PLAN INCLUYE:

- Transporte (AAA) durante el recorrido, acompañamiento de guía turístico y asistencia médica.
- Alojamiento 1 noche en el Hotel La Candelaria (Suaita) u Hotel Sincerín (Vado Real) y/o Hotel Terrazas de Guadalupe.
- Impuestos y Seguro Hotelero
- Desayunos
- Almuerzos
- Cena
- Visitas y recorridos por Guadalupe y Suaita (ingreso quebrada "Las Gachas" y "Cascadas Villa de Los Caballeros").
- Ingreso al Museo del Algodón y Fábricas de San José de Suaita (primera fábrica de hilados en 1912, chocolate, molino de trigo, ingenio de azúcar y destilería de licores del país en 1908)
- Visita "Oiba" pueblito pesebre.

### NO INCLUYE

- Gastos no especificados en el programa

TARIFA POR PERSONA	
ADULTO	NIÑO 4-10 AÑOS
<b>\$ 350.000</b>	<b>\$ 300.000</b>
Habitación estándar - Acomodación Triple	

\*Los niños de 0-3 años sólo cancelan asistencia médica de \$30.000\*

\*Suplemento acomodación doble \$30.000 por persona.\*

\*Suplemento acomodación sencilla por noche \$60.000 por persona.\*

\*Todos los servicios adicionales al alojamiento, serán operados directamente por la agencia.\*

\* Suplemento para transporte exclusivo de 1-4 personas \$900.000\*

\*Tarifas sujetas a disponibilidad y cambios sin previo aviso.\*

**\*Todas las salidas son regulares (tipo excursión)\***

**CONTACTO: 316 1232452 – 324 1780710**  
**savensacolombia@gmail.com**

**SANTANDER  
VENDE  
SANTANDER!!**



**SANTANDER  
VENDE  
SANTANDER!!**

# 11. VUELO EN GLOBO 1N/2D

## DESDE CHARALÁ: VUELO EN GLOBO Y NEUGATAS

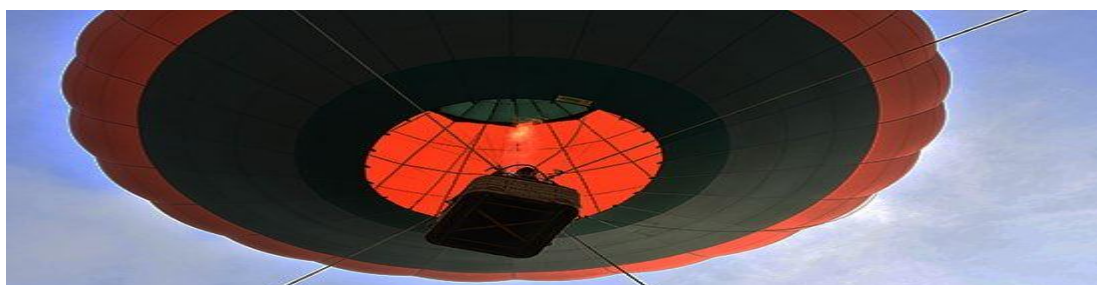

- 1 Noche de hospedaje (acomodación múltiple).
- Guía turístico durante todo el recorrido y seguro de viaje.
- Transporte de turismo ida hasta San Gil, el trayecto a Charala ida y regreso es en transporte intermunicipal (**Grupos menores a 6 personas**)
- Transporte permanente de servicio especial (**Grupos mayores a 6 personas**)
- Desayuno.
- Almuerzo.
- Refrigerio.
- La experiencia del inflado y vuelo cautivo en el Globo Aerostático.
- Caminata ecológica Cueva el Cacique.
- Neugatas o tubing (Descender el río en neumático), baño en pozo natural en el Río Taquiza.
- Paseo en el Centro Histórico y Cultural de Charalá.

### NO INCLUYE:

Gastos no especificados en el programa

- Suplemento acomodación doble: \$30.000

TARIFA POR PERSONA
Acomodación Triple:
<b>\$550.000 pesos</b>

**CONTACTO: 316 1232452 – 324 1780710**  
**savensacolombia@gmail.com**

**SANTANDER  
VENDE  
SANTANDER!!**



## 12. LAGUNA DE ORTICES 1N/2D



### EL PLAN INCLUYE

- ☺ Alojamiento 1 noche en San Andrés - Santander
- ☺ Transporte (AAA) permanente
- ☺ Guía turístico durante todo el recorrido
- ☺ Asistencia medica
- ☺ Impuesto y seguro Hotelero
- ☺ Desayuno - Almuerzo - Cena
- ☺ Tour por Santa Bárbara, Guaca y San Andrés
- ☺ Recorrido en bote en la Laguna de Ortices
- ☺ Visita a la cascada de San Andrés
- ☺ Paso por el puente Hisgaura
- ☺ **Opcional:** Visita Ruta de la Panela

**NO INCLUYE:** Gastos no especificados en el programa.

Tarifas por Persona Adulta			
HOTEL	MULTIPLE	DOBLE	SENCILLAS
Turista	\$349.000	\$380.000	\$440.000
Tarifas por Niño			
0-2 Años	3-4 Años	5-10 Años	
\$15.000 Asistencia Medica	\$190.000 Asist. Med. - Entrada Atractivos - Transporte	\$290.000	

**\*\*Tarifas sujetas a disponibilidad y cambios sin previo aviso\*\***



**SANTANDER  
VENDE  
SANTANDER!!**

# 13. VUELA Y SUMÉRGETE EN CHARALÁ

## 2N/3D

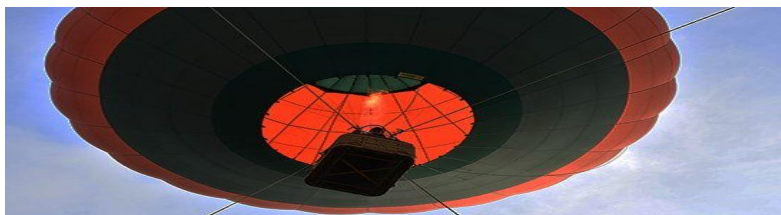

### EL PLAN INCLUYE:

- 🌐 2 noche de alojamiento.
- 🌐 Desayunos.
- 🌐 almuerzos.
- 🌐 cena.
- 🌐 4 Refrigerios.
- 🌐 Seguro de asistencia médica (COLASISTENCIA).
- 🌐 Actividades día 1:
  - 🌐 Sendero Ecológico, paisajismo y cañoning.
  - 🌐 Visita a 5 pozos naturales.
  - 🌐 Disfruta 4 Cascadas.
  - 🌐 Rapel con Agua o torrentismo en cascada de 20 metros.
- 🌐 Activades día 2:
  - 🌐 Logística Inflado y Vuelo Cautivo en Globo Aerostático.
  - 🌐 Sendero Ecológico: Bosques Nativos, Finca demostrativa ganadera (pastos silvo pastoril, cercas vivas).
  - 🌐 Baño en Pozo Natural en el Río Taquiza y Neugatas o Tubing (Descender el río en neumático).
  - 🌐 Paseo en el Centro Histórico y cultural de Charalá.

### NO INCLUYE

- 🌐 Gastos no especificados en el programa
- 🌐 No incluye transporte hasta el municipio de Charalá.

### TARIFA POR PERSONA

Acomodación Triple:

**\$750.000 pesos**

**CONTACTO: 316 1232452 – 324 1780710**  
**savensacolombia@gmail.com**

**SANTANDER  
VENDE  
SANTANDER!!**



# 14. MAS CERCA DE LOS SANTOS 1N/2D



### EL PLAN INCLUYE:

- 🌐 Traslado Aeropuerto a la mesa de los santos
- 🌐 Transporte permanente
- 🌐 Visita al mercado campesino
- 🌐 Visita a mi Colombia querida
- 🌐 Almuerzo Típico
- 🌐 Visita a la hacienda el roble
- 🌐 Cena
- 🌐 Alojamiento hotel santa clara
- 🌐 Desayuno en el hotel
- 🌐 Visita al parque del Chicamocha incluye entrada y teleférico y acuaparque
- 🌐 Almuerzo
- 🌐 Canotaje en cepita

### NO INCLUYE

- 🌐 Gastos no especificados en el programa

TARIFAS POR PERSONA	
ACOMODACIÓN EN HOTEL	VALOR
Acomodación Sencilla	\$700.000
Acomodación Doble	\$530.000

**TARIFA VALIDA PARA UN MÍNIMO DE 10 PAX**

**CONTACTO: 316 1232452 – 324 1780710**  
savensacolombia@gmail.com





**SANTANDER  
VENDE  
SANTANDER!!**

## 15. EL PORTAL 1N/2D



### EL PLAN INCLUYE:

- ☉ Alojamiento Hotel (1 noche).
- ☉ Impuestos y Seguro Hotelero,
- ☉ asistencia médica
- ☉ Transporte Bucaramanga- Ríonegro- Bucaramanga.
- ☉ desayuno
- ☉ Cena
- ☉ almuerzo
- ☉ Ingreso y disfrute de todas las instalaciones como piscinas naturales, cascada, lagos de pesca, ciclo montañismo, bar-karaoke, pozos naturales, senderos ecológicos y mucho más...
- ☉ Almuerzo en el *Restaurante la Hacienda*: incluye plato fuerte y la bebida de tu elección.
- ☉ Guía turístico para brindarte orientación en las súper amplias instalaciones.

### NO INCLUYE

- ☉ Gastos no especificados en el programa

#### TARIFA POR PERSONA

Acomodación Triple:

**\$400.000 pesos**

**CONTACTO: 316 1232452 – 324 1780710**  
**savensacolombia@gmail.com**

**SANTANDER  
VENDE  
SANTANDER!!**



**SANTANDER  
VENDE  
SANTANDER!!**

## 16. TERMALES EL RAIZON 1N/2D



### EL PLAN INCLUYE

- ☉ Transporte (AAA) permanente.
- ☉ Guía turístico durante todo el recorrido.
- ☉ Tarjetas de Asistencia médica para el viaje.
- ☉ Alojamiento en Hotel acomodación múltiple.
- ☉ Alimentación: Desayunos, Almuerzos y Cena.

**Lugares a visitar:** Termales el Raizon, Pamplona, Pamplonita, Bochalema sendero ecológico, Los 7 chorros, Santuario Virgen de la Cueva, Cascadas Pozo del Amor. (Incluye entradas).

### TARIFA POR PERSONA

**\$370.000 pesos**

\*Los niños de 0-3 años sólo cancelan asistencia médica de \$30.000\*

\*Suplemento acomodación doble \$30.000 por persona.\*

\*Suplemento acomodación sencilla por noche \$60.000 por persona.\*

\*Todos los servicios adicionales al alojamiento, serán operados directamente por la agencia.\*

\* Suplemento para transporte exclusivo de 1-4 personas \$900.000\*

\*Tarifas sujetas a disponibilidad y cambios sin previo aviso.\*

**\*Todas las salidas son regulares (tipo excursión)\***

**CONTACTO: 316 1232452 – 324 1780710**  
**savensacolombia@gmail.com**

**SANTANDER  
VENDE  
SANTANDER!!**



**SANTANDER  
VENDE  
SANTANDER!!**

## 17. SAN VICENTE DE CHUCURI DESTINO DEL AVITURISMO EN COLOMBIA



Es el primer país del mundo en diversidad de aves (1,900 especies lo que equivale al 20% de las aves en la Tierra. 197 especies de aves migratorias, 193 casi endémicas y 79 endémicas, en San Vicente de Chucuri se han registrado más de 365 especies. Lo que la posiciona en un destino único en el mundo.

**EL TOUR** El cliente está guiado durante todo el viaje por Guías locales

### EL PLAN INCLUYE

- 🕒 Hospedaje hotel Quinta Tibi garo.
- 🕒 Desayuno
- 🕒 Almuerzo.
- 🕒 Bebida hidratante
- 🕒 Identificación.
- 🕒 Guías de la zona Seguro.
- 🕒 Transporte desde el hotel hasta el parque Serranía de los Yariguíes.

**NO INCLUYE:** Datos no especificados en el plan. Guías con dominio del inglés o traductor

**INVERSIÓN POR PERSONA**

**DESDE**

**\$700.000**

**CON DESPLAZAMIENTO A CABALLO**

**\$800.000**

**\*\*Tarifas sujetas a disponibilidad y cambios sin previo aviso\*\***

**CONTACTO: 316 1232452 – 324 1780710**  
**savensacolombia@gmail.com**

**SANTANDER  
VENDE  
SANTANDER!!**



# 18. PLAN PAJAREANDO ANDO – TODO INCLUIDO

Conoce Encino, el pueblito pajarero de Santander, y su gran diversidad de aves y de paisajes naturales. Más de 250 especies de aves se podrían registrar, destacando especies endémicas como la perdiz santandereana, el loro multicolor, la cocha de montaña y el colibrí Inca negro, recorriendo las rutas de avistamiento desde los 1.800 y hasta los 3.800 m.s.n.m.

En los recorridos podrán disfrutar de espectaculares panorámicas del complejo del páramo de la Rusia, los bosques de roble, relictos de caminos ancestrales, el circuito de aventura de La variante y La Cueva de los Pichones.

## EL PLAN INCLUYE

- 2 noches de alojamiento en apartamento amoblado, con servicio de wifi, con capacidad de hasta 4 personas.
- Alimentación (2 cenas, café, 2 desayunos tipo picnic en montaña, 2 almuerzos y 4 refrigerios / hidratación).
- Transporte en camioneta 4x4, desde el pueblo hasta los sitios de avistamiento / senderismo.
- Informador local en avistamiento de aves.
- Préstamo binoculares – guía de aves de Colombia
- Circuito de aventura (sendero Aica Park, descenso 50 m. rappel y cueva de los pichones)
- Entrada Reserva La Esmeralda
- Seguro de asistencia médica durante los 2 días.
  - Servicio de fotografía

## VALOR DEL PLAN:

Plan todo incluido para 2 personas, 2 días, 2 noches

Valor de la inversión	
Valor plan x personas	Valor todo incluido por persona
1 persona	\$2.250.000
2 persona	\$1.810.000
3 persona	\$1.660.000
4 persona	\$1.587.000

*\*Vigentes hasta el 31 de diciembre del año 2024 (Valor en pesos colombianos).*

## OTROS SERVICIOS ADICIONALES

Cabalgata hacia puente Real – Nápoles o circuito Cabuya Alta - San Benito \$120.000 por persona, con duración de dos horas de recorrido.

**CONTACTO: 316 1232452 – 324 1780710**  
**savensacolombia@gmail.com**





**SANTANDER  
VENDE  
SANTANDER!!**

## PLANES COMBINADOS

# 1. VISITANDO SANTANDER 3N/4D COMBINADO



### EL PLAN INCLUYE:

- ☉ Alojamiento en el Hotel de Bucaramanga (2 noches)
- ☉ Alojamiento en el Hotel de San Gil o Barichara (1 noche)
- ☉ Impuestos y Seguro Hotelero
- ☉ Traslado Aeropuerto – Hotel – Aeropuerto
- ☉ Traslado Parque Nacional del Chicamocha – Hotel San Gil o Barichara en transporte de placa blanca
- ☉ Desayunos en el Hotel
- ☉ Cenas
- ☉ Almuerzos
- ☉ City Night Tour – Cerro Del Santísimo (Salida regular)
- ☉ Tour Cruzando el Chicamocha (Salida regular)
- ☉ Tour San Gil (salida regular)
- ☉ Tour Curití (salida regular)
- ☉ Tour Barichara (salida regular)
- ☉ Asistencia médica

### NO INCLUYE

- ☉ Gastos no especificados en el programa

**CONTACTO: 316 1232452 – 324 1780710**  
**savensacolombia@gmail.com**

**SANTANDER  
VENDE  
SANTANDER!!**



**SANTANDER**  
**VENDE**  
**SANTANDER!!**

### TARIFAS POR PERSONA

HOTEL	MÚLTIPLE	DOBLE	SENCILLA	NIÑOS (5 a 10 AÑOS)
TURISTA	\$ 1'130.000	\$1'350.000	\$2'240.000	\$ 980.000
SUPERIOR	\$1'350.000	\$1'450.000	\$2'390.000	\$ 1'090.000
SUPERIOR DE LUJO	\$1'500.000	\$1'870.000	\$3'030.000	\$1'350.000

### TARIFA POR INFANTE

EDAD	VALOR	INCLUYE
0 a 2 AÑOS	\$ 20.000	Asistencia Médica
3 a 4 AÑOS	\$ 170.000	Asistencia Médica, entradas atractivos y transporte

\*La cena con copa de Vino aplica para alojamiento en categoría SUPERIOR Y SUPERIOR DE LUJO\*

\*Todos los servicios adicionales al alojamiento, serán operados directamente por la agencia.\*

\*Suplemento transporte exclusivo 1-4 personas \$800.000\*

\*Cuando el Plan **Visitando Santander** coincide con puente festivo, se confirma con todas las noches en Bucaramanga\*

\*Todas las salidas son regulares (tipo excursión) \*

**\*Tarifa por infante NO comisionable\***

**CONTACTO: 316 1232452 – 324 1780710**  
**savensacolombia@gmail.com**

**SANTANDER**  
**VENDE**  
**SANTANDER!!**



**SANTANDER  
VENDE  
SANTANDER!!**

## **2. VISITANDO SANTANDER 3N/4D CON ADRENALINA**



### **EL PLAN INCLUYE:**

- 🌐 Alojamiento en el Hotel de Bucaramanga (1 noche)
- 🌐 Alojamiento en el Hotel de San Gil o Barichara (2 noche)
- 🌐 Impuestos y Seguro Hotelero
- 🌐 Traslado Aeropuerto – Hotel – Aeropuerto
- 🌐 Traslado Parque Nacional del Chicamocha – Hotel San Gil o Barichara en transporte de placa blanca
- 🌐 Desayunos en el Hotel
- 🌐 Cenas
- 🌐 Almuerzos
- 🌐 City Night Tour – Cerro Del Santísimo (Salida regular)
- 🌐 Parapente en Ruitoque.
- 🌐 Tour Cruzando el Chicamocha (Salida regular)
- 🌐 Tour San Gil (salida regular)
- 🌐 Rafting
- 🌐 Trekking (14 Actividades).
- 🌐 Visita a Curití (salida regular)
- 🌐 Tour Barichara (salida regular)
- 🌐 Asistencia médica

### **NO INCLUYE**

- 🌐 Gastos no especificados en el programa

**CONTACTO: 316 1232452 – 324 1780710**  
**savensacolombia@gmail.com**

**SANTANDER  
VENDE  
SANTANDER!!**



**SANTANDER  
VENDE  
SANTANDER!!**

### TARIFAS POR PERSONA

HOTEL	MULTIPLE	DOBLE	SENCILLA	NIÑOS (5 a 10 AÑOS)
TURISTA	\$1'280.000	\$1'550.000	\$2'540.000	\$1'080.000
SUPERIOR	\$1'410.000	\$1'640.000	\$2'690.000	\$1'190.000
SUPERIOR DE LUJO	\$1'610.000	\$1'970.000	\$3'330.000	\$1'350.000

### TARIFA POR INFANTE

EDAD	VALOR	INCLUYE
0 a 2 AÑOS	\$ 20.000	Asistencia Médica
3 a 4 AÑOS	\$ 170.000	Asistencia Médica, entradas atractivos y transporte

\*La cena con copa de Vino aplica para alojamiento en categoría SUPERIOR Y SUPERIOR DE LUJO\*

\*Todos los servicios adicionales al alojamiento, serán operados directamente por la agencia.\*

\*Suplemento transporte exclusivo 1-4 personas \$800.000\*

\*Cuando el Plan **Visitando Santander** coincide con puente festivo, se confirma con todas las noches en Bucaramanga\*

\*Todas las salidas son regulares (tipo excursión)\*.

**\*Tarifa por infante NO comisionable\***

**CONTACTO: 316 1232452 – 324 1780710**  
**savensacolombia@gmail.com**

**SANTANDER  
VENDE  
SANTANDER!!**



**SANTANDER  
VENDE  
SANTANDER!!**

## 3. PLAN SANTANDER 3N/4D



### HOTELES

Hotel en Oiba  
o en Guadalupe

**Hotel Hacienda Guane Campestre**  
Ubicado en Oiba

Hotel en San Gil

**Hotel Terrazas de la Candelaria**  
Ubicado en San Gil

#### EL PLAN INCLUYE:

- 🌐 Alojamiento en el hotel de terrazas de la Candelaria u Hotel Hacienda Guane (1 noche)
- 🌐 Alojamiento en el Hotel de San Gil en hotel campestre (2 noches)
- 🌐 Impuestos y Seguro Hotelero
- 🌐 Traslado Aeropuerto – Hotel – Aeropuerto (transporte permanente)
- 🌐 Traslado Parque Nacional del Chicamocha – Hotel San Gil o Barichara en transporte de placa blanca
- 🌐 Desayunos en el Hotel, Cenas
- 🌐 Tour Cruzando el Chicamocha
- 🌐 Tour San Gil, Barichara, Curití
- 🌐 Tour Socorro, Valle San José, Pinchote
- 🌐 Entrada al Parque el Gallineral y Cascadas de Juan Curí
- 🌐 Tour a Oiba Guadalupe y las gachas
- 🌐 Asistencia médica

#### NO INCLUYE

- 🌐 Gastos no especificados en el programa

**CONTACTO: 316 1232452 – 324 1780710**  
**savensacolombia@gmail.com**

**SANTANDER  
VENDE  
SANTANDER!!**



**SANTANDER  
VENDE  
SANTANDER!!**

### TARIFAS POR PERSONA

HOTEL	MULTIPLE	DOBLE	SENCILLA	NIÑOS (5 a 10 AÑOS)
TURISTA	\$990.000	\$1'090.000	\$1.390.000	\$ 890.000

\*Todas las salidas son compartidas (tipo excursión) \*

### TARIFA POR INFANTE

EDAD	VALOR	INCLUYE
0 a 2 AÑOS	\$ 30.000	Asistencia Médica
3 a 4 AÑOS	\$ 300.000	Asistencia Médica, entradas atractivos y transporte

**\*Tarifa por infante NO comisionable\***

**CONTACTO: 316 1232452 – 324 1780710**  
**savensacolombia@gmail.com**

**SANTANDER  
VENDE  
SANTANDER!!**



SANTANDER  
VENDE  
SANTANDER!!

# 4. PUEBLIANDO POR SANTANDER 4N/5D COMBINADO



## EL PLAN INCLUYE:

- 🌐 Alojamiento en el Hotel de Bucaramanga (2 noches)
- 🌐 Alojamiento en el Hotel de San Gil o Barichara (2 noches)
- 🌐 Impuestos y Seguro Hotelero
- 🌐 Traslado Aeropuerto – Hotel – Aeropuerto
- 🌐 Traslado Parque Nacional del Chicamocha – Hotel San Gil o Barichara en transporte de placa blanca
- 🌐 Desayunos en el Hotel, Cenas, Almuerzos
- 🌐 City Night Tour – Cerro El Santísimo (salida regular- Parque no abre lunes)
- 🌐 Tour Cruzando el Chicamocha (salida regular- Parque no abre lunes y martes)
- 🌐 Tour San Gil, Tour Barichara, Tour Curití (salida regular)
- 🌐 Tour Socorro, Tour Valle San José, Tour a Pinchote (salida regular)
- 🌐 Asistencia médica

## TARIFAS POR PERSONA

HOTEL	MULTIPLE	DOBLE	SENCILLA	NIÑOS (5 a 10 AÑOS)
TURISTA	\$1'390.000	\$1'720.000	\$2'830.000	\$1'090.000
SUPERIOR	\$1'650.000	\$1'890.000	\$3'030.000	\$1'260.000
SUPERIOR DE LUJO	\$1'960.000	\$2'350.000	\$3'890.000	\$1'600.000

## TARIFA POR INFANTE

EDAD	VALOR	INCLUYE
0 a 2 AÑOS	\$ 30.000	Asistencia Médica
3 a 4 AÑOS	\$ 210.000	Asistencia Médica, entradas atractivos y transporte

\*La cena con copa de Vino aplica para alojamiento en categoría SUPERIOR Y SUPERIOR DE LUJO\*

\*Suplemento transporte exclusivo de 1-4 personas \$1.000.000\*

\*Cuando el Plan Puebliando por Santander de 4 noches coincide con puente festivo, las dos primeras noches son en San Gil/Barichara y las últimas en Bucaramanga\*

CONTACTO: 316 1232452 – 324 1780710  
savensacolombia@gmail.com

SANTANDER  
VENDE  
SANTANDER!!



# 5. PLAN DESCUBRIENDO SANTANDER 4N/5D



<b>Hotel en Bucaramanga</b>	<b>Tipo Turista</b>
<b>Hotel en Oiba</b>	<b>Hotel hacienda Guane Campestre Ubicado en Oiba</b>
<b>Hotel en San Gil</b>	<b>Hotel Terrazas de la Candelaria Ubicado en San Gil</b>

### EL PLAN INCLUYE:

- 🌐 Alojamiento en el Hotel de Bucaramanga (1 noches)
- 🌐 Alojamiento en el Hotel Hacienda Guane (2 noches)
- 🌐 Alojamiento en el Hotel de San Gil en hotel campestre (1 noche)
- 🌐 Impuestos y Seguro Hotelero
- 🌐 Traslado Aeropuerto – Hotel – Aeropuerto (transporte permanente)
- 🌐 Traslado Parque Nacional del Chicamocha – Hotel San Gil o Barichara en transporte de placa blanca
- 🌐 Desayunos en el Hotel, Cenas
- 🌐 City Night Tour – Cerro El Santísimo.
- 🌐 Tour Cruzando el Chicamocha
- 🌐 Tour San Gil, Barichara, Curití
- 🌐 Tour Socorro, Valle San José, Pinchote
- 🌐 Entrada al Parque el Gallineral
- 🌐 Tour a Oiba Guadalupe y las gachas
- 🌐 Asistencia médica

### NO INCLUYE

- 🌐 Gastos no especificados en el programa

**CONTACTO: 316 1232452 – 324 1780710**  
**savensacolombia@gmail.com**





**SANTANDER  
VENDE  
SANTANDER!!**

### TARIFAS POR PERSONA

HOTEL	MULTIPLE	DOBLE	SENCILLA	NIÑOS (5 a 10 AÑOS)
<b>TURISTA</b>	\$1'090.000	\$1'290.000	\$1.590.000	\$ 990.000
<b>SUPERIOR</b>	\$1'390.000	\$1'590.000	\$1'890.000	\$1'290.000

\*Todas las salidas son compartidas (tipo excursión)\*

### TARIFA POR INFANTE

EDAD	VALOR	INCLUYE
<b>0 a 2 AÑOS</b>	\$ 30.000	Asistencia Médica
<b>3 a 4 AÑOS</b>	\$ 210.000	Asistencia Médica, entradas atractivos y transporte

**\*Tarifa por infante NO comisionable\***

**CONTACTO: 316 1232452 – 324 1780710**  
**savensacolombia@gmail.com**

**SANTANDER  
VENDE  
SANTANDER!!**



# 6. PASEANDO POR SANTANDER 5N/6D COMBINADO

## EL PLAN INCLUYE:

- 🌐 Alojamiento en el Hotel de Bucaramanga (3 noches)
- 🌐 Alojamiento en el Hotel de San Gil o Barichara (2 noches)
- 🌐 Impuestos y Seguro Hotelero
- 🌐 Traslado Aeropuerto – Hotel – Aeropuerto
- 🌐 Traslado Parque Nacional del Chicamocha – Hotel San Gil o Barichara en transporte de placa blanca
- 🌐 Desayunos en el Hotel, Cenas, Almuerzos
- 🌐 City Night Tour – Cerro El Santísimo (salida regular- Parque no abre lunes)
- 🌐 Tour Cruzando el Chicamocha (salida regular- Parque no abre lunes y martes)
- 🌐 Tour San Gil , Tour Barichara, Tour Curití (salida regular)
- 🌐 Tour Socorro, Tour Valle San José, Tour a Pinchote (salida regular)

## TARIFAS POR INFANTE

EDAD	VALOR	INCLUYE
<b>0 a 2 AÑOS</b>	\$ 36.000	Asistencia Médica
<b>3 a 4 AÑOS</b>	\$ 230.000	Asistencia Médica, entradas atractivos y transporte

- 🌐 Tour Zapatoca (Salida regular)
- 🌐 Asistencia médica

## TARIFAS POR PERSONA

HOTEL	MÚLTIPLE	DOBLE	SENCILLA	NIÑOS (5 a 10 AÑOS)
<b>TURISTA</b>	\$1'800.000	\$2'100.000	\$3'200.000	\$ 1.350.000
<b>SUPERIOR</b>	\$1'990.000	\$2'300.000	\$3'630.000	\$1'490.000
<b>SUPERIOR DE LUJO</b>	\$2'350.000	\$2'600.000	\$4'600.000	\$1'850.000

\*La cena con copa de Vino aplica para alojamiento en categoría SUPERIOR Y SUPERIOR DE LUJO\*

\*Suplemento transporte exclusivo de 1-4 personas \$1.300.000\*

\*Todas las salidas son regulares (tipo excursión)\*

\*Todos los servicios adicionales al alojamiento, serán operados directamente por la agencia.\*

**\*Tarifa por infante NO comisionable\***

**CONTACTO: 316 1232452 – 324 1780710**  
savensacolombia@gmail.com





**SANTANDER  
VENDE  
SANTANDER!!**

## 7. AVENTURA EN SANTANDER



### EL PLAN INCLUYE:

- 🌐 Alojamiento en el Hotel de Bucaramanga (1 noches)
- 🌐 Alojamiento en el hotel de terrazas de Guadalupe (1 noche)
- 🌐 Alojamiento en el Hotel de San Gil Hotel terrazas de la candelaria(2 noches)
- 🌐 Impuestos y Seguro Hotelero
- 🌐 Traslado Aeropuerto – Hotel – Aeropuerto (transporte permanente)
- 🌐 Traslado Parque Nacional del Chicamocha – Hotel San Gil o Barichara en transporte de placa blanca
- 🌐 Desayunos en el Hotel, Cenas
- 🌐 City Night Tour – Cerro El Santísimo.
- 🌐 Tour Cruzando el Chicamocha
- 🌐 Tour San Gil, Barichara, Curití
- 🌐 Tour a Oiba Guadalupe y las gachas
- 🌐 Parapente
- 🌐 Circuito 14 actividades
- 🌐 Asistencia médica

TARIFAS POR PERSONA				
HOTEL	MULTIPLE	DOBLE	SENCILLA	NIÑOS (5 a 10 AÑOS)
<b>TURISTA</b>	\$1.290.000	\$1.350.000	\$1.450.000	\$ 1.140.000

\*Todas las salidas son compartidas (tipo excursión)\*

TARIFA POR INFANTE		
EDAD	VALOR	INCLUYE
<b>0 a 2 AÑOS</b>	\$ 30.000	Asistencia Médica
<b>3 a 4 AÑOS</b>	\$ 210.000	Asistencia Médica, entradas atractivos y transporte

**\*Tarifa por infante NO comisionable\***

**CONTACTO: 316 1232452 – 324 1780710**  
**savensacolombia@gmail.com**

**SANTANDER  
VENDE  
SANTANDER!!**



# 8. AVENTURA DESCUBRIENDO SANTANDER



Hotel en Bucaramanga	Tipo Turista
Hotel en San José de Suaita	San Gabriel
Hotel en Guadalupe	Terrazas de Guadalupe
Hotel en San Gil	Terrazas de la Candelaria

### ► EL PLAN INCLUYE:

- 🌐 Alojamiento en el Hotel de Bucaramanga (1 noches)
- 🌐 Alojamiento en el hotel San Gabriel (1 noche)
- 🌐 Alojamiento en el hotel de terrazas de Guadalupe (1 noche)
- 🌐 Alojamiento en el Hotel de San Gil Hotel terrazas de la candelaria(2 noches)
- 🌐 Impuestos y Seguro Hotelero
- 🌐 Traslado Aeropuerto – Hotel – Aeropuerto (transporte permanente)
- 🌐 Traslado Parque Nacional del Chicamocha – Hotel San Gil o Barichara en transporte de placa blanca
- 🌐 Desayunos en el Hotel, Cenas
- 🌐 Visita Cascada Villa de los Caballeros
- 🌐 Cañón de Alférez o ruta de la Quebrada de la Vega
- 🌐 City Night Tour – Cerro El Santísimo (Visita al puente atirantado iluminado más largo de Suramérica)
- 🌐 Tour Cruzando el Chicamocha
- 🌐 Tour San Gil, Barichara, Curití
- 🌐 Tour a Oiba Guadalupe y las gachas
- 🌐 Parapente
- 🌐 Canotaje
- 🌐 Circuito 13 actividades
- 🌐 Asistencia médica

### NO INCLUYE

- 🌐 Gastos no especificados en el programa

**CONTACTO: 316 1232452 – 324 1780710**  
**savensacolombia@gmail.com**





**SANTANDER  
VENDE  
SANTANDER!!**

TARIFAS POR PERSONA				
HOTEL	MULTIPLE	DOBLE	SENCILLA	NIÑOS (5 a 10 AÑOS)
TURISTA	\$1.650.000	\$1.700.000	\$1.800.000	\$ 1.500.000

\*Todas las salidas son compartidas (tipo excursión)\*

TARIFA POR INFANTE		
EDAD	VALOR	INCLUYE
0 a 2 AÑOS	\$ 30.000	Asistencia Médica
3 a 4 AÑOS	\$ 210.000	Asistencia Médica, entradas atractivos y transporte

**\*Tarifa por infante NO comisionable\***

**CONTACTO: 316 1232452 – 324 1780710**  
**savensacolombia@gmail.com**

**SANTANDER  
VENDE  
SANTANDER!!**



**SANTANDER  
VENDE  
SANTANDER!!**

## 9. CONOCIENDO SANTANDER 6N/7D



### EL PLAN INCLUYE:

- 🌐 Alojamiento en el Hotel de Bucaramanga (3 noches)
- 🌐 Alojamiento en el Hotel de San Gil o Barichara (2 noches)
- 🌐 Alojamiento en el Hotel de Oiba (1 noche)
- 🌐 Impuestos y Seguro Hotelero
- 🌐 Traslado Aeropuerto – Hotel – Aeropuerto
- 🌐 Traslado Parque Nacional del Chicamocha – Hotel San Gil o Barichara en transporte de placa blanca
- 🌐 6 Desayunos en el Hotel, 6 Cenas, 5 Almuerzos
- 🌐 City Night Tour – Cerro El Santísimo (salida regular- Parque no abre lunes)
- 🌐 Tour Cruzando el Chicamocha (salida regular- Parque no abre lunes y martes)
- 🌐 Tour San Gil , Tour Barichara, Tour Curifí (salida regular)
- 🌐 Tour Socorro, Tour Valle San José, Tour a Pinchote (salida regular)
- 🌐 Tour las Gachas
- 🌐 Visita Socorro
- 🌐 Visita Oiba
- 🌐 Visita Guadalupe
- 🌐 Tour Zapatoca (Salida regular)
- 🌐 Visita a las Gachas
- 🌐 Visita Oiba
- 🌐 Asistencia médica

### NO INCLUYE

- 🌐 Gastos no especificados en el programa

TARIFAS POR PERSONA				
HOTEL	MULTIPLE	DOBLE	SENCILLA	NIÑOS
TURISTA	\$ 2.160.000	\$ 2.520.000	\$ 3.840.000	\$ 1.640.000
SUPERIOR	\$ 2.390.000	\$ 2.760.000	\$ 4.360.000	\$ 1.790.000
SUPERIOR DE LUJO	\$ 2.820.000	\$ 3.120.000	\$ 5.520.000	\$ 2.220.000

**CONTACTO: 316 1232452 – 324 1780710**  
**savensacolombia@gmail.com**

**SANTANDER  
VENDE  
SANTANDER!!**



SANTANDER  
VENDE  
SANTANDER!!

# OPCIONES DE PAQUETES PARA ALQUILAR MANSIÓN VILLA TERESITA HOUSE RESORT

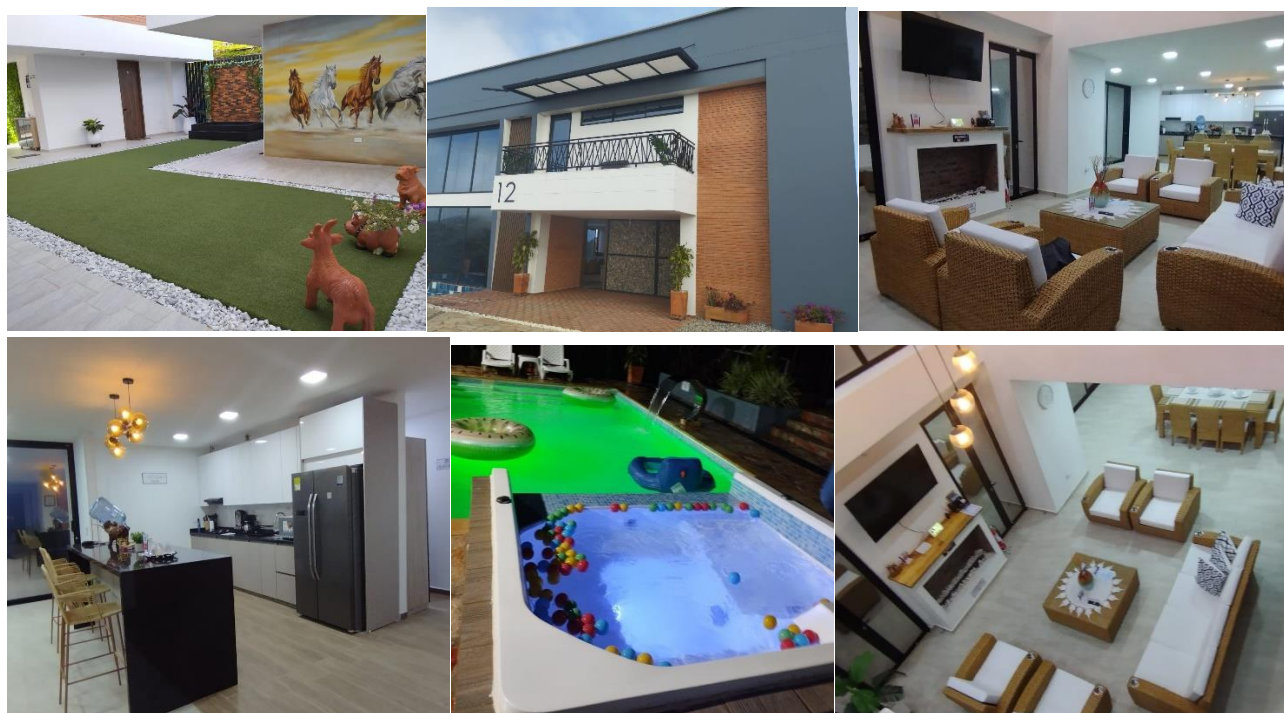

## Paquete Familiar

- Capacidad: 10 personas
- Precio: \$1.500.000(noche)
- Servicios:
  - Pet friendly: \$50.000 por mascota, no está permitido ingresarlos a la piscina, dejarlos sin supervisión y no debes subirlos a la cama.
  - Uso exclusivo de la mansión
  - Piscina climatizada con costo adicional \$160.000
  - Actividades al aire libre (cancha múltiple, cancha de bolo, cancha de tejo, juego de rana eléctrica y manual, también contamos con mesa de billar y de pimpón.
  - contamos con bar para que adquieras tu bebida favorita (se controla con el Administrador)
  - Zona Wi-Fi y televisión con Netflix en todas las habitaciones
  - contamos con siete habitaciones confortables cinco de ellas con baño privado.

CONTACTO: 316 1232452 – 324 1780710  
savensacolombia@gmail.com

SANTANDER  
VENDE  
SANTANDER!!



## Paquete de Grupo

- Capacidad: 20 personas
- Precio: \$2.500.000(noche)
- Servicios:
  - Pet friendly: \$50.000 por mascota, no está permitido ingresarlos a la piscina, dejarlos sin supervisión y subirlo a la cama.
- Uso exclusivo de la mansión
- Piscina climatizada con costo adicional \$160.000
- Actividades al aire libre (cancha múltiple, cancha de bolo, cancha de tejo, juego de rana eléctrica y manual, también contamos con mesa de billar y de pimpón.
- contamos con bar para que adquieras tu bebida favorita (se controla con el administrador)
- Zona Wi-Fi y televisión con Netflix en todas las habitaciones
- contamos con siete habitaciones confortables cinco de ellas con baño privado.

## Paquete de Lujo

- Capacidad: 30 personas
- Precio: \$3.500.000(noche)
- Servicios:
  - Pet friendly: \$50.000 por mascota, no está permitido ingresarlos a la piscina, dejarlos sin supervisión y subirlo a la cama.
- Uso exclusivo de la mansión
- Piscina climatizada con costo adicional \$160.000
- Actividades al aire libre (cancha múltiple, cancha de bolo, cancha de tejo, juego de rana eléctrica y manual, también contamos con mesa de billar y de pimpón.
- contamos con bar para que adquieras tu bebida favorita (se controla con el administrador)
- Zona Wi-Fi y televisión con Netflix en todas las habitaciones
- contamos con siete habitaciones confortables cinco de ellas con baño privado

## Paquete de Habitación (a partir de 2 habitaciones)

- Capacidad: 4 o 5 personas por habitación
- Precio:
  - Habitación para 4 personas: \$450.000
  - Habitación para 5 personas: \$550.000
- Servicios:
  - Uso de la habitación seleccionada
  - Acceso a las instalaciones de la mansión (piscina, actividades al aire libre, zona Wi-Fi, etc.)
  - cocina equipada para que prepares tu desayuno
- Duración: mínimo 1 noche

NOTA: Precios de temporada alta. Para la temporada baja -10%.



**SANTANDER  
VENDE  
SANTANDER!!**

# OPCIONES DE PAQUETES PARA HOTEL RUIZORT CAÑAVERAL

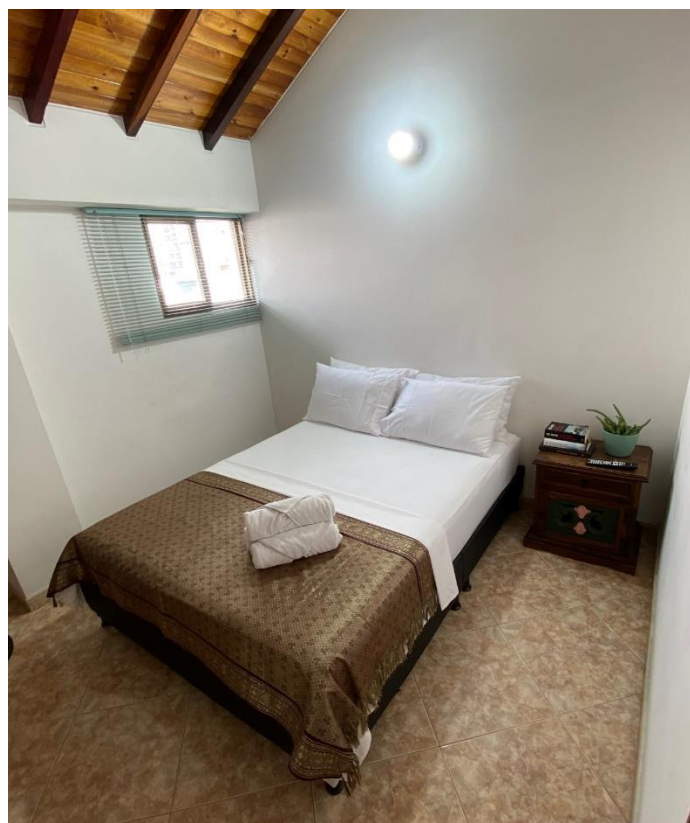

**CONTACTO: 316 1232452 – 324 1780710**  
**savensacolombia@gmail.com**

**SANTANDER  
VENDE  
SANTANDER!!**